ANA
INTERCONTINENTAL
MANZA BEACH RESORT

NEWS RELEASE

2023 年 6 月 2 日

沖縄・西海岸リゾートの先駆け
ANA インターコンチネンタル万座ビーチリゾート
6 月 17 日に誕生 40 周年
アニバーサリーイヤーを祝す、珠玉のオファーを提供

- **100 万円の宿泊プラン：陸・海・空で堪能、“究極”という名の「マンザ・アルティメット」**
- **【復刻グルメ】中国料理レストラン「花梨」の“愛され焼きそば”**
- **【復刻グルメ】クリントン元米大統領の娘チェルシーさんが絶賛した「ベリータルト」**
- **40th Anniversary イベント：打ち上げ花火やライブパフォーマンスで特別な日を祝う**
- **リゾート初、シャンパーニュメゾン「マム」とのコラボナイトプール**
- **カクテルやスパのプラミアムプランも登場**

MANZA 40
ANA INTERCONTINENTAL
MANZA BEACH RESORT

ANA インターコンチネンタル万座ビーチリゾート（沖縄県恩納村、総支配人 シャーロット・ホットマン）は 2023 年 6 月 17 日（土）におかげさまで開業 40 周年を迎えます。長年のご愛顧に感謝し、開業日 17 日（土）には周年を祝うイベントを開催するほか、40 年間愛され続ける万座の魅力を散りばめた、さまざまなプランを提供いたします。

「リゾート」という言葉がまだ日本に浸透していなかった 1983 年、沖縄海岸国定公園に指定される恩納村の西海岸エリア、四方をサンゴ礁の海に囲まれた岬の先端という絶好のロケーションに ANA インターコンチネンタル万座ビーチリゾートは誕生いたしました。自然との共存を大前提に、開業当初より新しいチャレンジを続け、ここでしか体験できない多種多様なサービスを提供してまいりました。今年のアニバーサリーイヤーには、長い歴史の中で誕生したグルメ、恵まれた立地を活かしたアクティビティ、そしてそのすべてを集約した万座の魅力を味わい尽くす、2 泊 3 日で 100 万円という究極の宿泊プランをご用意して皆さまのお越しをお待ちしております。これからも、当リゾートが約 20 年前より力を入れている

サンゴ保護を初めとする環境保護活動に更に注力し、万座に訪れる全てのお客さまに豊かな自然の素晴らしさとそれを守ることの大切さを伝えてまいります。最先端のエコリゾートの先駆者となるべく、万座の更なるチャレンジにご期待ください。

【2 泊 3 日 100 万円】陸・海・空で万座を堪能する「マンザ・アルティメット」
長年愛されてきた万座ビーチリゾートの魅力を詰め込んだ、ラグジュアリー且つ、最先端のエコリゾートを目指す当リゾートならではの“アルティメット”、究極の宿泊プランを期間限定にて販売いたします。

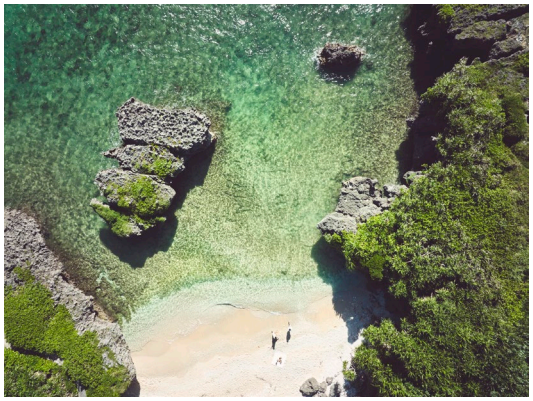

開業 40 周年記念宿泊プラン「マンザ・アルティメット」概要
予約期間：2023 年 6 月 1 日（木）～11 月 30 日（木）※チェックイン日 14 日前までの要予約
宿泊期間：2023 年 6 月 17 日（土）～12 月 14 日（木）チェックインまで
料　金：2 泊 3 日 1,000,000 円（2 名様 1 室あたり、税・サービス料込）
プランの内容：
- 送　迎：空港からホテルまではプライベートリムジンで優雅なドライブ
- 宿　泊：クラブインターコンチネンタル 最上級の客室「万座スイート」
- 食　事：夕食 2 回（シェフズテーブル、厳選寿司コース）、
  朝食 3 回（プライベートテラスまたはクラブラウンジまたはレストラン）
  クラブインターコンチネンタルラウンジアクセス付き
  （アフタヌーンティー・イブニングカクテル）
- その他：プライベートサンセットクルーズ（シャンパーニュフリーフロー付き）1 回、
  ヘリコプター遊覧飛行 1 回、スパ プレミアムプラン 1 回、
  サンゴ保護プログラム 1 回

公式サイト　https://www.anaintercontinental-manza.jp/offers/manza-ultimate/
本宿泊プランのご予約・お問合せ
TEL：098-966-1211（09：00～17：00）　Email： info@anaintercontinental-manza.jp

【アクティビティ】
旅の始まりは、プライベートリムジンによる送迎から。ゆったりとした車内で寛ぎながら、約 1 時間の優雅なドライブへご案内します。プランのハイライトはシャンパーニュを楽しみながらのプライベートサンセットクルーズ、古宇利島上空へご案内するヘリコプター遊覧飛行、と 3 つのアクティビティをご用意しました。陸・海・空の三方から沖縄国定海浜公園の魅力をご堪能ください。

ANA
INTERCONTINENTAL
MANZA BEACH RESORT

【宿泊】
お部屋はクラブインターコンチネンタル「万座スイート」をご用意。専用クラブラウンジでのチェックイン・チェックアウトのほか、ご滞在中は何度でもクラブラウンジがご利用可能、ワンランク上の贅沢をお約束いたします。

【食事】
初日のディナーは、ビーチフロントのレストラン「万座グリル」のシェフズテーブルにて、一夜限りのロマンティックディナーを。メニューはシェフがお好みに合わせてカスタマイズいたします。
2 日目のディナーには県産魚の握りを含む、板長厳選の寿司コース、ご朝食は広々としたお部屋のテラスで東シナ海の絶景を眺めながら優雅に、と贅沢なダイニングエクスペリエンスをご用意しました。その他、クラブインターコンチネンタルラウンジでは、季節の食材で創るアフタヌーンティーや、シャンパーニュをはじめ、豊富なドリンクセレクションが好評のイブニングカクテルをお楽しみいただけます。

【リラクゼーション】
数々の受賞歴を誇る「うるもスパ」のプレミアムなタラソセラピートリートメントで、海の恵みを肌で感じ、旅の疲れを癒します。

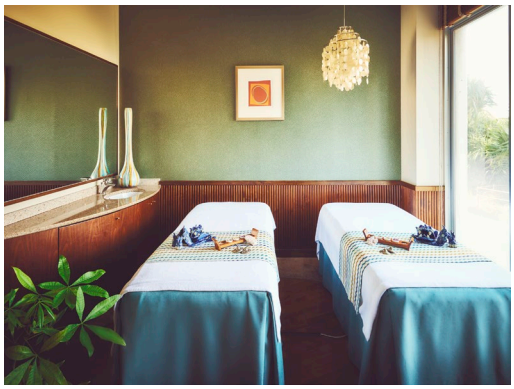

【サステナブルツアー】
サンゴの海に癒された旅の締めくくりには、ご自身でサンゴの苗を作り、未来へサンゴの海を残すお手伝いができるスペシャルな体験をご用意。実際に海中で育つサンゴの様子も観察できる人気のツアーへご案内いたします。

※荒天の場合、一部アクティビティはキャンセルとなります。

ANA INTERCONTINENTAL MANZA BEACH RESORT

40 周年復刻グルメ

ひときわ愛された、懐かしいメニューが復刻。40 年の歴史に想いを馳せるグルメ体験をお楽しみください。

海鮮あんかけ焼きそば

リピーターのみならず、スタッフからのリクエスト多数。2017 年に惜しまれつつ閉店した中国料理「花梨」の中でも特に人気を博したメニュー「海鮮あんかけ焼きそば」が期間限定で登場です。海老や帆立、イカなどの海鮮がごろっと入って食べ応え十分。多くの万座ファンを魅了した伝統の味をご賞味ください。

◇期間：2023 年 6 月 1 日（木）～6 月 30 日（金）
◇時間：午前 10 時～午後 10 時
◇場所：オーシャンカフェ（ホテル 1 階）
◇料金：2,800 円

ベリータルト

2000 年の九州・沖縄サミットの際、クリントン元米大統領とご一緒に当ホテルへ来館されたチェルシーさんが召し上がり、絶賛されたとの逸話を持つベリータルト。サクサクのタルト生地に苺、フランボワーズ、クランベリー、ブルーベリーをたっぷり乗せて焼き上げました。シンプルながら 4 種のベリーの口いっぱいに広がる贅沢な味わいです。当時のレシピを再現して、期間限定で提供いたします。

◇期間：2023 年 6 月 1 日（木）～6 月 30 日（金）
◇時間：午前 10 時～午後 10 時
◇場所：オーシャンカフェ（ホテル 1 階）
◇料金：600 円

40th Anniversary イベント

40 周年を迎える 6 月 17 日には、スペシャルライブと大迫力の花火でお祝いします。

◇日時：2023 年 6 月 17 日（土）
◇内容：スペシャルライブ　20：30～
　　打ち上げ花火　21：00～

40th Anniversary 花火クルーズ

万座の夜空を彩る花火を、カタマランヨットの船上から見上げてお祝いを。

◇時間：20：30～21：15
◇料金：大人 4,500 円 子ども（3～12 歳）4,000 円

※悪天候時は中止となります。

ANA INTERCONTINENTAL MANZA BEACH RESORT

夏季限定「MUMM ナイトプール」

40 周年特別企画として、歴史ある名門シャンパーニュメゾン「メゾン マム」とのコラボレーションによる「MUMM ナイトプール」をホテル 1 階にあるガーデンプールに期間限定でオープン。トワイライトのプールサイドを、 赤と白のメゾン マムのブランドカラーで演出、幻想的な空間で楽しむドリンクは、メゾンを代表するフレッシュで力強い味わいのシャンパーニュ「マム グラン コルドン」をご用意しました。夜風が心地よいプールサイドで、極上のシャンパーニュで喉の渇きを潤す、大人のサマーリ ゾートをご堪能ください。

MUMM ナイトプール概要

◇期間：2023 年 6 月 1 日（木）～9 月 30 日（土）
◇時間：午後 6 時～午後 10 時
◇場所：ガーデンプール（ホテル 1 階）
◇提供メニュー：マム グラン コルドン（グラス） 2,000 円
マム グラン コルドン（ボトル） 12,000 円
https://www.anaintercontinental-manza.jp/offers/mumm-nightpool/

Anniversary カクテル

万座の海を連想させる鮮やかなブルー、海中に広がるサンゴ礁をイメージした美しいピンクの 2 種類のカクテルをご用意しました。世界的にも有数の、類まれなる美しさを誇る万座の海をいつまでも、そんな願いを込めたカクテルです。

◇期間：2023 年 6 月 17 日（土）～12 月 31 日（日）料金：各 1,500 円

Grand Coral（グラン コーラル）～大いなるサンゴ礁～
宮古島産クラフトジンにアセロラ、パッションフルーツのフレーバーを加えた爽やかなテイスト。フロートした県産ウィスキーのもたらす芳醇な香りと熟成感が 40 年の時の流れを感じさせます。
◇提供場所：オーシャンカフェ、WAVY
◇提供時間：各店舗の営業時間に準ずる

Fabulous Blue（ファビュラス ブルー）～素晴らしき青の世界～
人々の記憶に刻まれた美しいグラデーションの海をグラスの中に表現しました。
県産クラフトジンに、沖縄みかん「タンカン」の香りが華やぐ、心踊るカクテルです。
◇提供場所：オーシャンカフェ、WABY、アクアベル、雲海
◇提供時間：各店舗の営業時間に準ずる

40 周年記念特別スパプラン

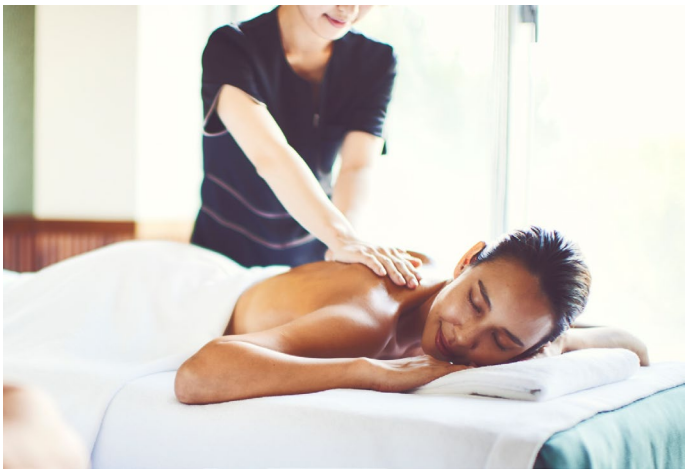

美ら海の恵みを身体や肌に取り入れ、体内バランスを最良の状態に整える本格タラソセラピーを提供する「うるもスパ」より特別プランのご案内です。
海洋由来成分のタラソセラピーオイルを使用したボディトリートメントと、美容液たっぷりの美肌マスク、さらにレッグジェルを使用して足元をすっきりと仕上げます。オールハンドにこだわった、うるもスパ自慢のトリートメントをご体感ください。

うるもスパ「万座 40 周年記念プラン」概要
◇期間：2023 年 6 月 1 日（木）～12 月 31 日（日）
◇時間：午後 2 時 30 分～午後 11 時
◇場所：うるもスパ（ホテル 1 階）
◇料金：44,000 円
◇内容：ボディ背面+デコルテ+ヘッド+ミニフェイシャル+フット 105 分
　　トリートメントで使用したタラソセラピーボディオイルのプレゼント付き

※すべての表示料金には消費税とサービス料 13%が含まれます。
※画像はイメージです。
※イベント・プランの内容は、予告なく変更となる場合がございます。

ANA
INTERCONTINENTAL
MANZA BEACH RESORT

ご予約・お問い合わせ
公式サイト： https://www.anaintercontinental-manza.jp/40th-anniversary
TEL：098-966-1211　　Email： info@anaintercontinental-manza.jp

【本プレスリリースに関するお問い合わせ】
ANA インターコンチネンタル万座ビーチリゾート
マーケティングコミュニケーションズ：徳田、呉屋、石川
TEL： 098-966-1211(代表)　Email：pr.manza@ihg.com

ANA インターコンチネンタル万座ビーチリゾートについて
ANA インターコンチネンタル万座ビーチリゾート（沖縄県国頭郡恩納村字瀬良垣 2260、客室数 400 室、098-966-1211）は国立公園で沖縄有数の景勝地でもある万座毛をのぞみ、2009 年 4 月にインターナショナルなラグジュアリーリゾートとして大規模なリニューアルを実施し、ロビーエリアから客室にいたるまで海をイメージに、白と

ブルーを基調としたモダンで爽やかなインテリアで統一しました。また、2018 年に誕生したクラブインターコンチネンタルラウンジでは、パーソナルなワンランク上のサービスをご提供いたします。地元を知り尽くしたコンシェルジュのサービスや、便利なリゾートセンターで、リゾートでの多様な過ごし方をご提案し、お客さまの充実した滞在をサポートします。

https://www.anaintercontinental-manza.jp/
Instagram 公式アカウント https://www.instagram.com/ana.ic.manza.beach.resort/
Facebook 公式アカウント https://www.facebook.com/ANAInterContinentalManzaBeachResort

インターコンチネンタル®ホテルズ&リゾーツについて：
インターコンチネンタルホテルズ＆リゾーツは、75 年を超える歴史で得た知識を活かし、その土地ならではの魅力をご体験いただける旅をご提供しています。インターコンチネンタルならではの優雅な旅をお楽しみください。充実したアメニティと、さりげない心づかいが感じられる上質なサービスが、グローバルで洗練された旅を実現いたします。お客様ひとりひとりに合わせたきめ細やかなサービスによる心のこもったおもてなしで、優雅で心地よいご滞在をご満喫ください。また、インターコンチネンタル® アンバサダープログラムと最上級の特典が付いたクラブインターコンチネンタル®を通して、特別なサービスをお届けしています。旅慣れたお客様のご滞在が豊かで発見に満ちたものになるよう、ほかでは味わえない特別なご体験など、その土地ならではの魅力をご紹介しています。詳細は、ブランド公式サイト www.intercontinental.com その他 SNS サイト www.facebook.com/intercontinental www.instagram.com/intercontinental　をご覧ください。

IHG ホテルズ&リゾーツ / IHG・ANA・ホテルズグループジャパンについて：
IHG ホテルズ& リゾーツ [LON:IHG, NYSE:IHG (ADRs)]は、True Hospitality for Good を提供するグローバルホスピタリティーカンパニーです。

下記の 18 ホテルブランドを展開し、世界 100 ヶ国以上に約 6,000 ホテルを有し、1,800 軒超のホテルが開発中となっています。
また、IHG ワンリワーズは、世界最大級のロイヤリティプログラムで、様々な特典をお楽しみいただいています。

- **ラグジュアリー&ライフスタイル:** シックスセンシズ ホテルズ リゾーツ スパ, リージェント ホテルズ&リゾーツ, インターコンチネンタル ホテルズ&リゾーツ, ヴィニエット コレクション, キンプトン ホテルズ&レストランツ, ホテル インディゴ
- **プレミアム:** voco ホテルズ, HUALUXE ホテルズ&リゾーツ, クラウンプラザ ホテルズ&リゾーツ, EVEN ホテルズ
- **エッセンシャルズ:** ホリデイ・イン ホテルズ&リゾーツ, ホリデイ・イン エクスプレス, avid ホテルズ
- **スイーツ:** Atwell スイーツ, ステイブリッジ スイーツ, ホリデイ・イン クラブバケーションズ, キャンドルウッド スイーツ

- **エクスクルーシブパートナーズ:** イベロスター ビーチフロント リゾーツ

ANA
INTERCONTINENTAL
MANZA BEACH RESORT

InterContinental Hotels Group PLC は、グループの持株会社で、英国に設立、英国およびウェールズで登録されています。世界中の IHG のホテルとコーポレートオフィスには、約 325,000 人の従業員がおり、日々世界中のお客様をお迎えしています。

日本国内では、2006 年 12 月に、IHG と ANA の業務提携によるジョイントベンチャー会社、IHG・ANA・ホテルズグループジャパンを設立。

2022 年 9 月現在、6 ブランド（インターコンチネンタル、キンプトン、ANA クラウンプラザ、ホリデイ・イン及びホリデイ・インリゾート、ホリデイ・イン エクスプレス、ホテルインディゴ）、44 ホテル、12,000 室超を展開しています。

今後も voco 大阪セントラル、ホテルインディゴ東京渋谷、リージェント京都の開業を予定しており、日本においても IHG ホテルズ&リゾーツは拡大をし続け、更なる旅の選択肢を皆様にお届けしてまいります。

IHG グローバルサイト: www.ihg.com/hotels/gb/en/reservation
IHG ワンリワーズアプリ: Apple App
IHG ワンリワーズアプリ: Google Play store
IHG ニュースルームサイト: www.ihgplc.com
LinkedIn: https://www.linkedin.com/company/ihghotels&resorts/
Facebook: https://www.facebook.com/IHGCorporate/
Twitter: https://twitter.com/IHGCorporate
IHG・ANA・ホテルズグループジャパン公式ウェブサイト: www.anaihghotels.co.jp

###